

Update – Wintertarwe– 09/04/2024

Symptomen van gele roest

Provincie Henegouwen : Obaix



Update – Wintertarwe – 11/04/2024

Symptomen van gele roest

Provincie Luik: Momalle (rassenproef van CPLVegemar)

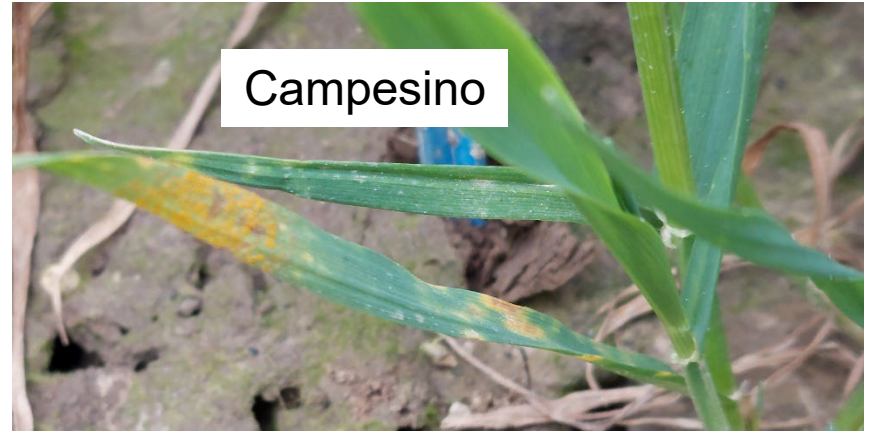

# Update – Wintertarwe – 11/04/2024

## Symptomen van gele roest

Provincie Luik : Momalle (rassenproef van CPLVegemar)



SU Hyreal



Update – Wintertarwe – 11/04/2024

Symptomen van gele roest en bruine roest

Provincie Luik: Momalle (rassenproef van CPLVegemar)

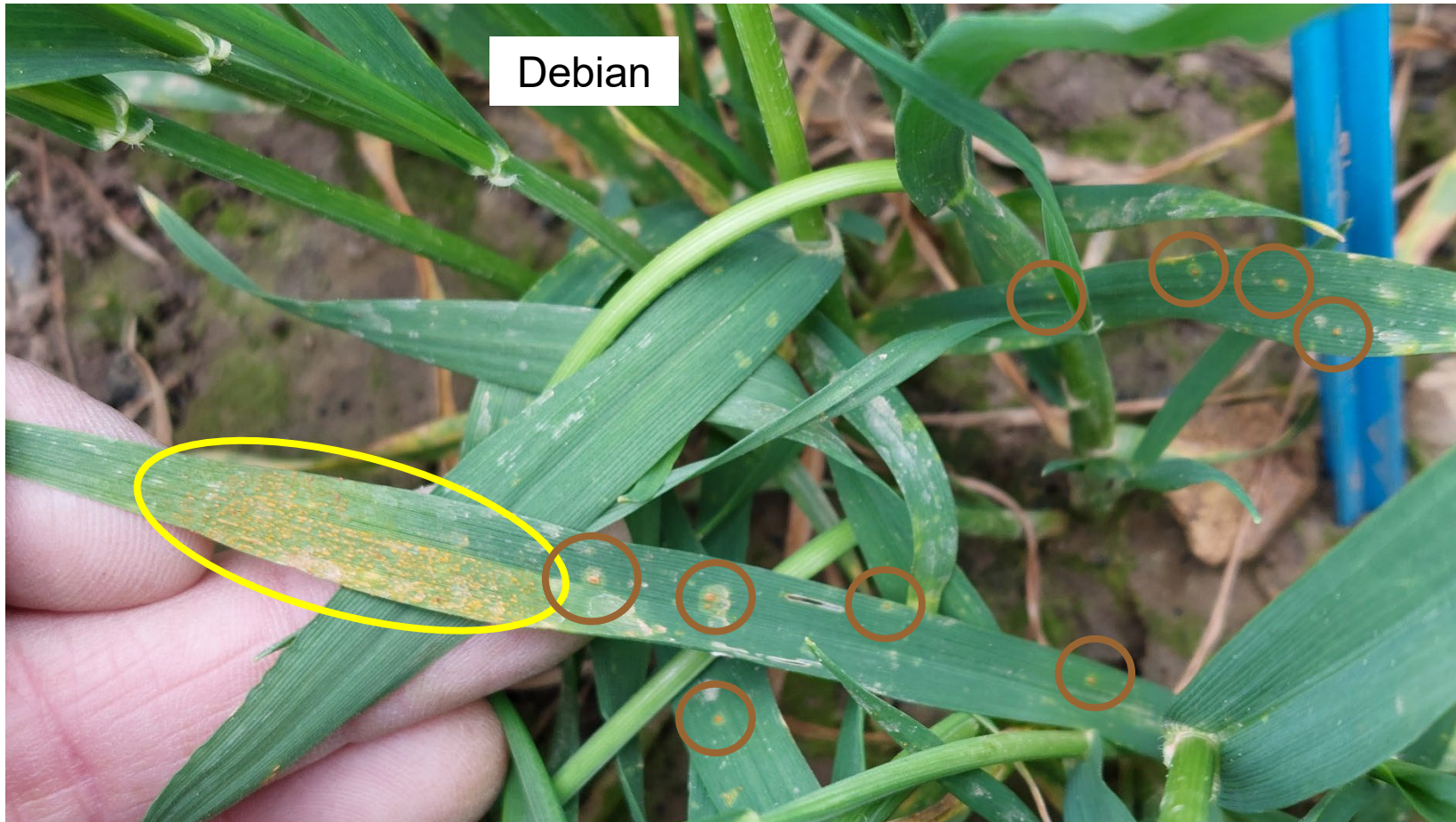

Gele roest

Bruine roest

Update – Wintertarwe – 09/04/2024  
Symptomen van bruine roest  
Provincie Henegouwen: Obaix



KWS Donovan



Update – Wintertarwe – 09/04/2024  
Symptomen van bruine roest  
Provincie Henegouwen: Pont-à-Celles



Update – Wintertarwe – 11/04/2024

Symptomen van bruine roest

Provincie Luik: Momalle (rassenproef van CPLVegemar)

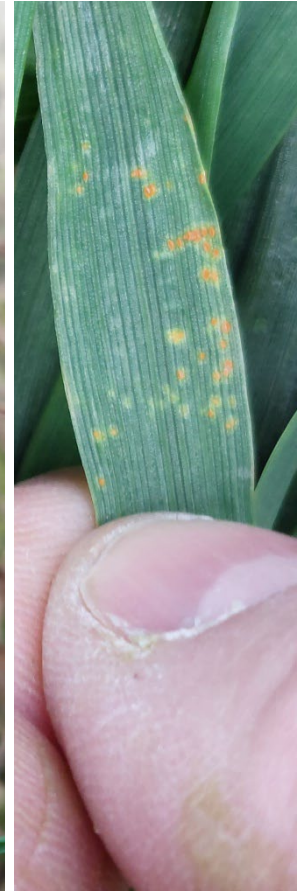
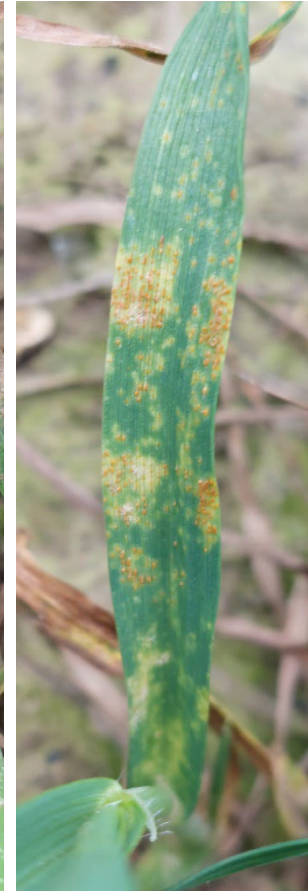

Update – Wintertarwe – 11/04/2024

Symptomen van bruine roest

Provincie Luik: Momalle (rassenproef van CPLVegemar)

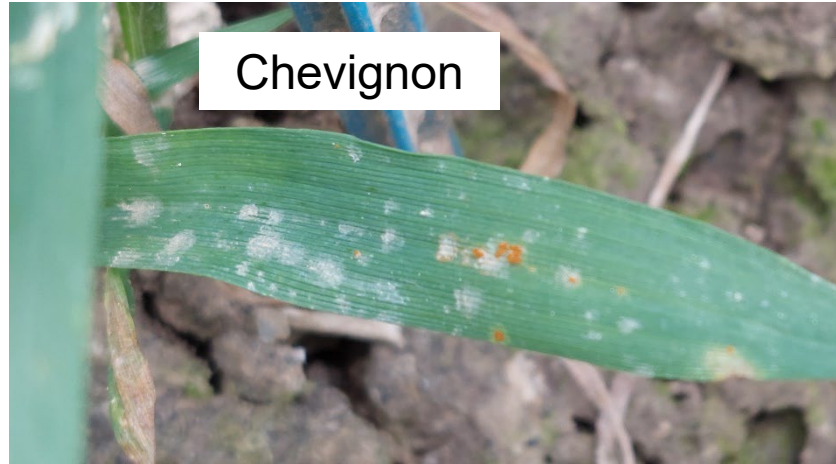



Update – Wintertarwe – 09/04/2024

Symptomen van septoria

Provincie Henegouwen: Obaix



Update – Wintertarwe – 11/04/2024

Symptomen van septoria

Provincie Luik: Momalle (rassenproef van CPLVegemar)

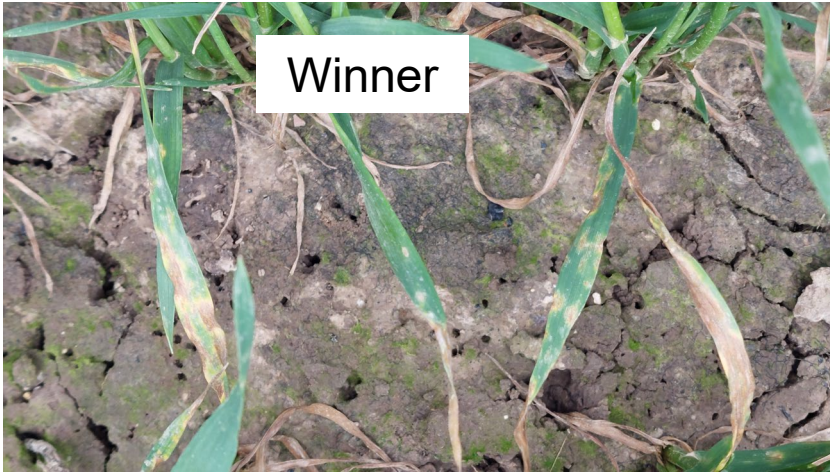

Update – Wintertarwe – 11/04/2024  
Symptomen van septoria  
Provincie Luik: Crisnée



Update – Spelt (Cosmos) – 11/04/2024  
Uitbraak van gele roest  
Provincie Luik: Crisnée



Update – Spelt (Cosmos) – 11/04/2024

Gele roest en bruine roest

Provincie Luik: Crisnée



Gele roest

Bruine roest

Update– Spelt (Cosmos) – 11/04/2024  
Symptomen van bruine roest  
Provincie Luik: Crisnée



## Wat kunnen we nu doen?

- Wintertarwe en spelt ontwikkelden zich snel in de voorbije twee weken tijd. Voor de inzaai van oktober is het eerste knoopstadium bereikt en zelfs overschreden.
- Als in dit stadium gele roest wordt waargenomen, en vooral als er gele roest hardjes zichtbaar zijn, is het tijd om actie te ondernemen.
- Septoria (bevorderd door regen) en bruine roest (zeer vroeg waargenomen), indien aanwezig, moeten behandeld worden vanaf het 2<sup>de</sup> knoopstadium.
- Het is belangrijk rekening te houden met gunstige spuitmomenten om tijdig te kunnen behandelen en vooral om te voorkomen dat u te laat zou behandelen.
- Wij raden u aan om advies in te winnen bij uw vertegenwoordiger.

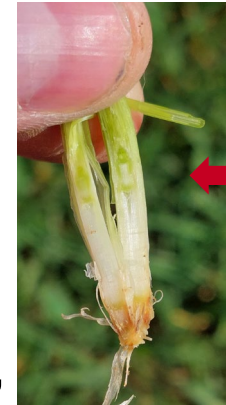

Evolutie van spelt  
gezaaid in  
oktober  
28/03/2024  
Stadium oprichten  
(aar 1 cm boven  
de basis van de  
stengel)



11/04/2024  
stadium tussen  
1<sup>ste</sup> en 2<sup>de</sup> knoop  
  
1<sup>ste</sup> knoop

 **BASF**

We create chemistry